FFESSM

COMITÉ INTERRÉGIONAL
BRETAGNE - PAYS DE LA LOIRE
ENVIRONNEMENT & BIOLOGIE

Bilan des activités 2022 – 2023

Bruno Lebascle

Le 25/26 Novembre 2023

Commission régionale Environnement et biologie Bretagne Pays de Loire

L’activité de la commission s’est orientée selon 5 axes

1/ Formation

2/ Animation

3/ Sciences participatives

4/ Communication

5/ Soutien aux commissions départementales

6/ Projets 2023

FORMATION

Stage de découverte de la Faune et de la Flore de la Manche

Trébeurden Juillet 2023

22 participants

FORMATION

Stage de découverte de la Faune et de la Flore de la mer d'Iroise

Ouessant Août 2023

9 participants

P. MAREC

F.ROCHE - Ouessant - Août 2022

Commission régionale Environnement et biologie Bretagne Pays de Loire

Formations bio dans les clubs et les CoDep

72 plongeurs bio N1

18 plongeurs bio N2

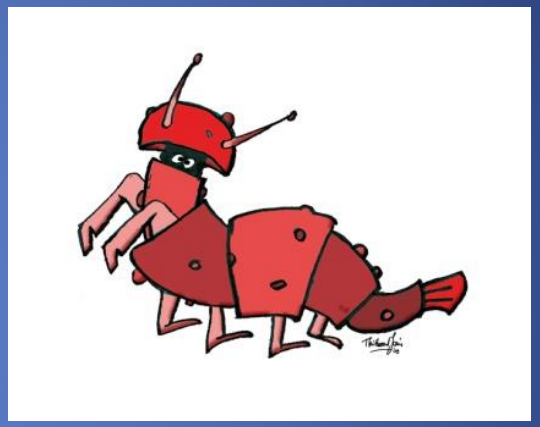

7 formateurs bio 1er degré

1 formatrice FB2

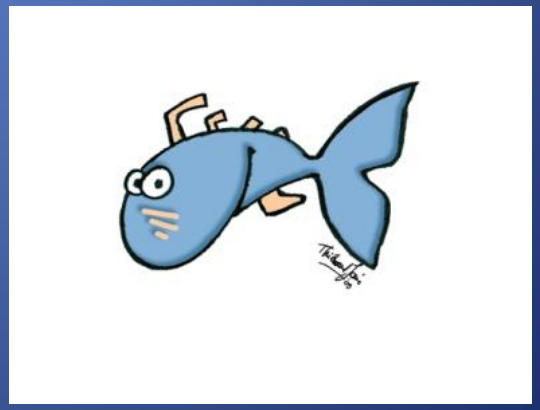

Commission régionale Environnement et biologie
Bretagne Pays de Loire

Sciences participatives

Parc éolien du Banc de Guérande

6 campagnes d'inventaires de 2015 à 2020 avant les travaux

7ème campagne en Juin 2023

24 personnes de 8 clubs de Loire-Atlantique

17 plongeurs, mais aussi pilotes, directeurs de plongée et responsables organisation et logistique.

Pilotes et DP ont été formés par le CIBPL aux exigences de sécurité pour la plongée sur le site du Parc éolien.

3 bateaux des clubs de la côte : le CASCA La Baule, le GAP Saint Nazaire, le CNT La Turballe

Très belle météo, bonne visibilité, pas ou peu de houle.

L'action a été réalisée grâce à un budget auquel contribuent la Société du Parc du Banc de Guérande

- https://www.youtube.com/watch?v=EP0J4XY6iKU

Commission régionale Environnement et biologie Bretagne Pays de Loire

Sciences participatives

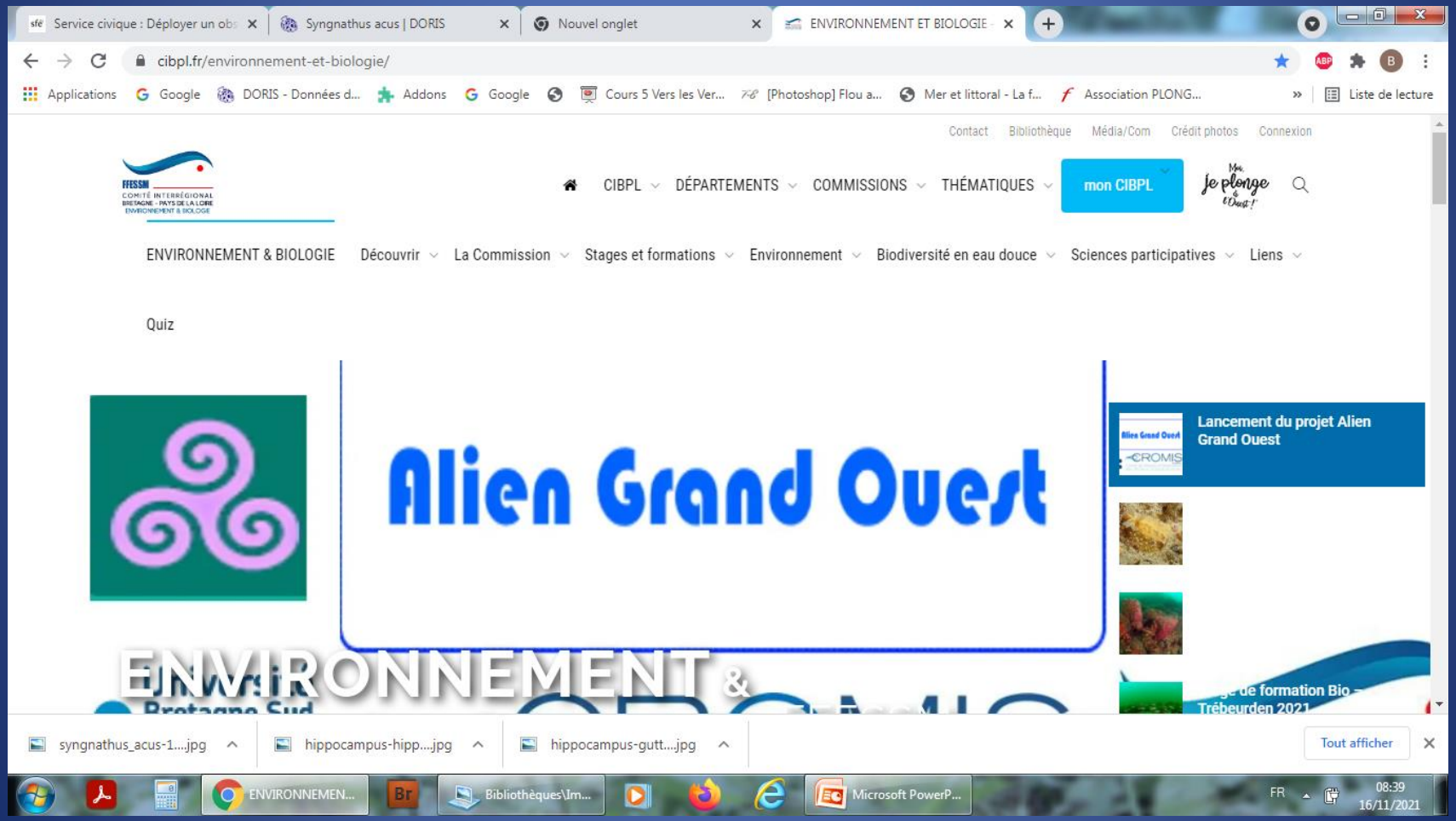

Réseau Alien Grand Ouest

- Il s'agit en collaboration avec l'Université de Bretagne Sud de collecter des données sur les Espèces Exotiques Envahissantes marines puis de les exploiter via l'outil CROMIS de la FFESSM.
- Une convention a été passé entre l'UBS et la FFESSM
- Ce projet a pour but de mieux comprendre les interactions entre ces espèces et les espèces endémiques. La volonté de ce projet est également d'associer les scientifiques et les plongeurs naturalistes à la conception du projet dans son intégralité, de la collecte des données à leur exploitation.

Commission régionale Environnement et biologie
Bretagne Pays de Loire

Communication Site CIBPL commission Environnement et Biologie

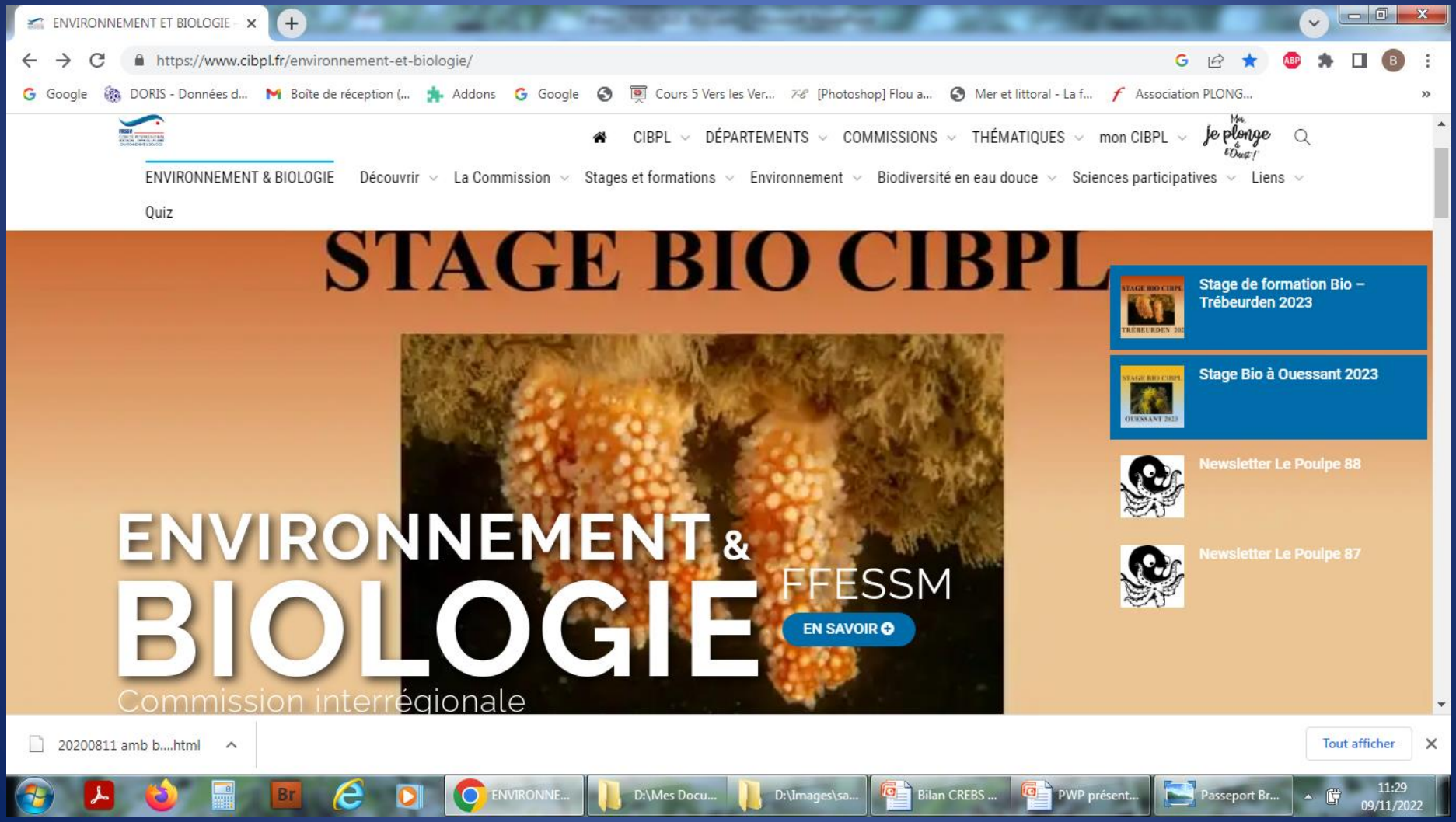

Commission régionale Environnement et biologie Bretagne Pays de Loire

Communication

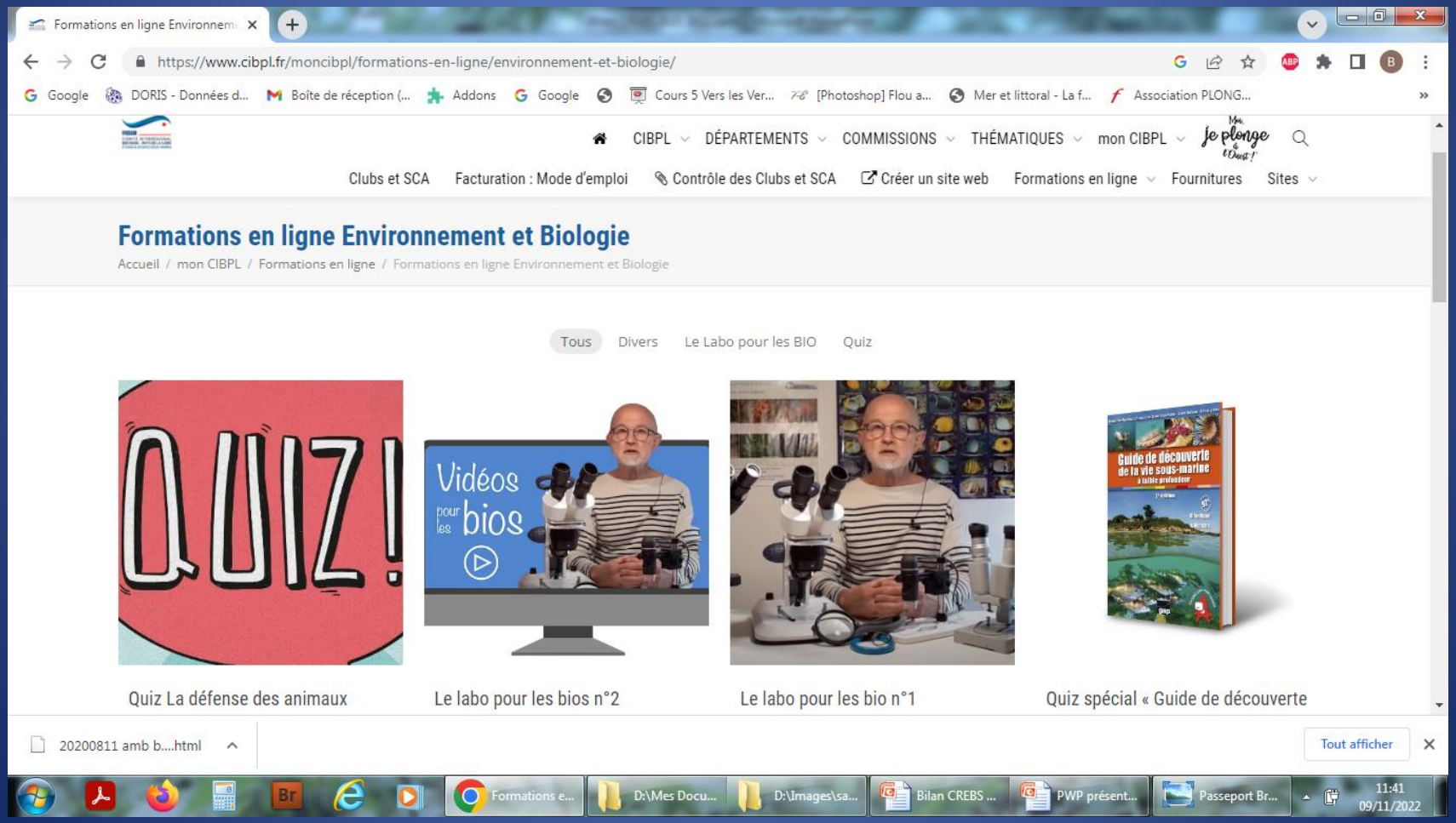

La 100e du POULPE

Félicitations à la Com Bio44 pour son 100e numéro !

Il rassemble des passionnés de la vie sous-marine en Loire-Atlantique, Bretagne et bien au-delà.
Il est consultable sur le site du CIBPL et par abonnement.
Règles d'or : la curiosité, le partage, le jeu, le sérieux de l'information. Sans oublier une attention à la préservation de l'océan.

Projets 2024

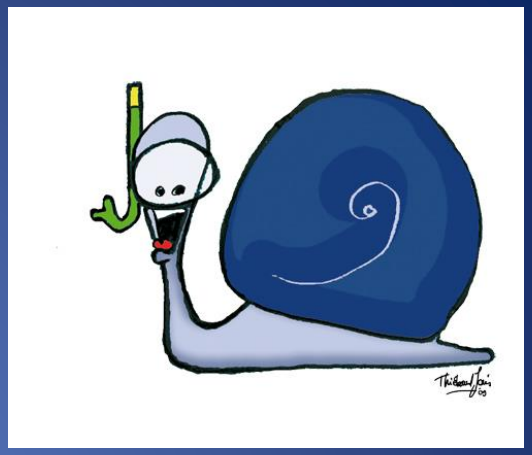

- Stages de Trébeurden et Ouessant
- Stage bio jeunes plongeurs
- Soutien au développement des commissions départementales
- Formation régionale de cadres bio si demande
- Poursuite du réseau Alien Grand Ouest
- Reprise des missions de collecte de données sur les sites du parc éolien banc de Guérande

Merci de votre attention