Les Sables d'Olonne,
32ième ASSEMBLÉE GÉNÉRALE Extraordinaire et Élective

FFESSM Comité Départemental Vendée Etudes et Sports Sous-Marins

COMMISSION PHOTO VIDÉO

ACTIONS MENEES

Aucune action spécifique départementale n'a été effectuée.
Beaucoup de photos et clips vidéo s'effectuent dans les clubs et durant les sorties plongées.
Cela satisfait leurs auteurs.

ACTIONS À VENIR

Une formation découverte sur la vidéo mini Cam organisée par Jean-Marie LEVASSEUR et animée par Isabelle LARVOIRE Formatrice vidéo d'un département voisin, a déjà eu lieu sur deux journées en salle à la Roche/Y.
Très bonne organisation et journées captivantes. À suivre, de nouvelles animations en 2017.

PROJETS ET SOUHAITS

Développer la connaissance et la pratique de la photo ainsi que la vidéo mini Cam.
Faire un montage collectif vidéo photo, avec le concours de tous les clubs du département pour communiquer, découvrir et connaître l'activité de la plongée ainsi que le monde sous-marin de la Vendée.
D'autre part si une ou des personnes souhaitent prendre le relais de responsable de la commission photo vidéo, cela m'arrangerait car je risque d être souvent absent de la Vendée.

Daniel VAN DORMAEL

VIDÉO

ACTIONS 2016 Formation MINI CAM

12 stagiaires : CESO :1, SCY :7, PSV :2, SAC :1, SAP :1
16 octobre 2016 : Réglages des minicam en plongée, prises de vues et mouvements de caméra
4 décembre 2016 : Le montage video et photo, export du montage
Animatrice : Isabelle Larvoire (Niort) Un très grand merci à Isabelle pour sa compétence et sa gentillesse.

ACTIONS 2017

Gaëtanne et moi, nous vous proposons une soirée ou une journée sur la photo sous marine,
Christine CAZAL et Stephane SANDON, champions de France, nous projetterons et commenteront leurs photos. Techniques de prise de vue, réglages, éclairage, conseils ……..
Une journée technique minicam, pour compléter la formation 2016
Une formation logiciel de retouche.

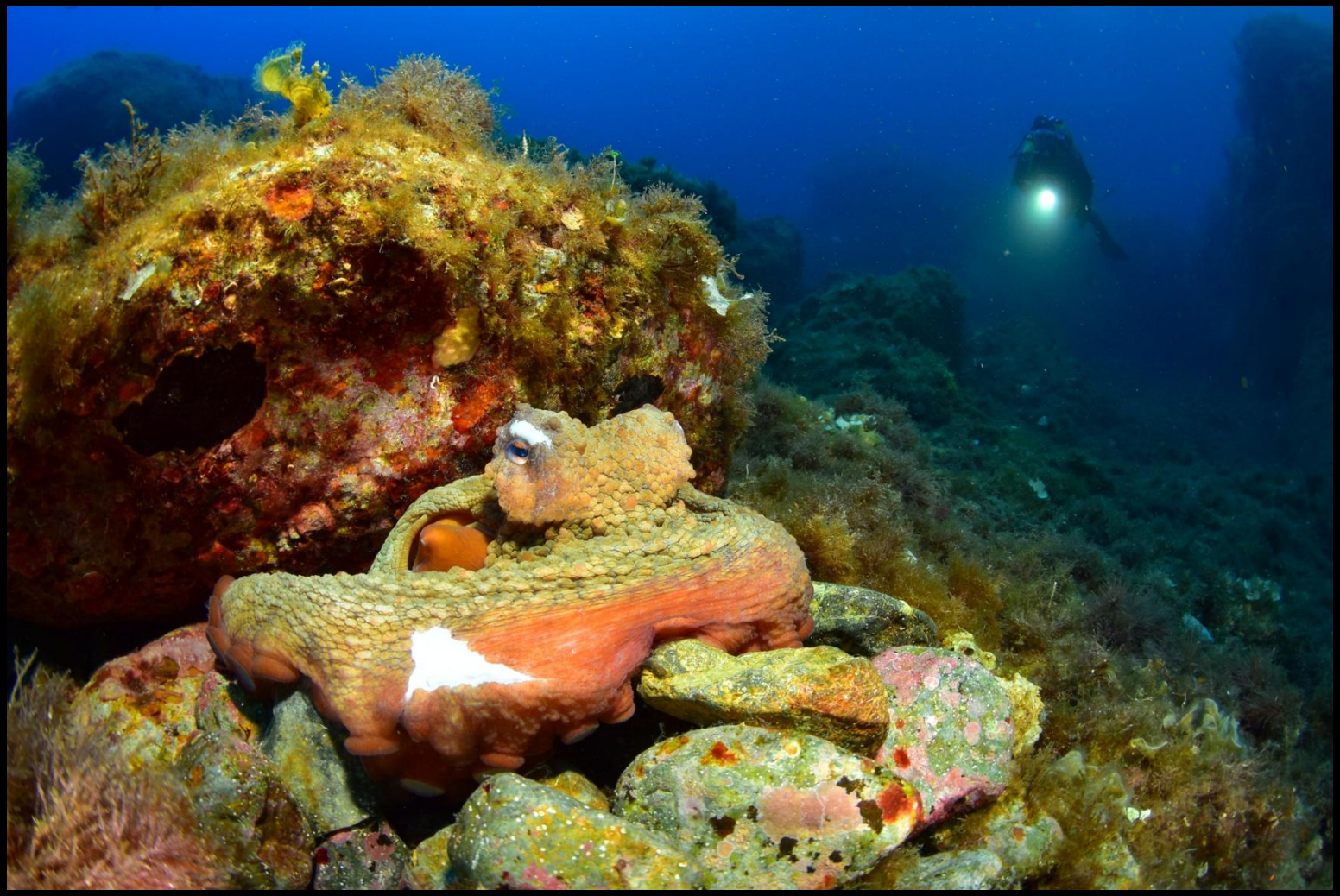

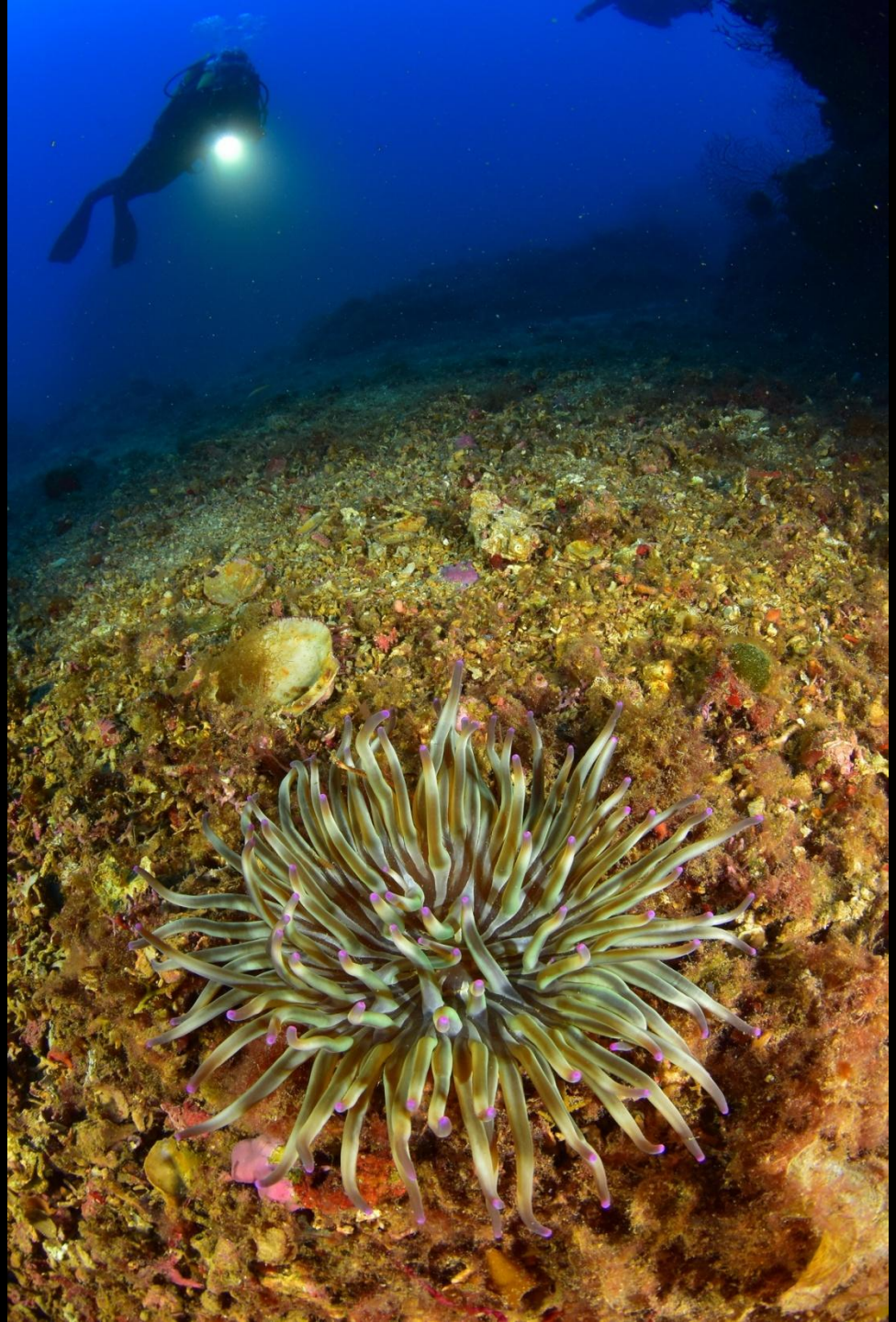

MERCI
pour votre attention