FFESSM

Comité Départemental Vendée

Etudes et Sports Sous-Marins

Commission audiovisuelle

Saison 2018/2019

«Cimcour»

Comité Départemental Vendée
Etudes et Sports Sous-Marins

BILAN 2018

MOI, JE PLONGE EN VENDÉE !

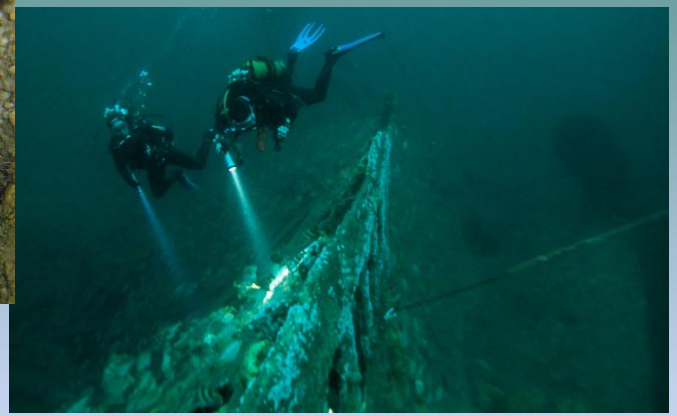

➢ 12/2018

✓ **CONCEPTION D'UN CALENDRIER**

<u>Objectif</u> :

- Remettre un cadeau aux participants de l'Assemblée Départementale du CODEP 85 du 06/01/2018 et Régionale des 17 et 18/02/2018

➢ Récolte de photos avec des prises de vue en Atlantique et en Vendée
Photos qui représentent des plongeurs, des épaves, la faune ou la flore
Photos en noir et blanc ou en couleur

❖ 4 photographes du département mis à l'honneur : Marie-Claude CAIVEAU, Roland CAIVEAU, Pascal HENAFF, Franck LELOIRE

Comité Départemental Vendée
Etudes et Sports Sous-Marins

BILAN 2018

MOI, JE PLONGE EN VENDÉE !

➢ 04/02/2018

✓ **FORMATION LOGICIEL MAGIX**

Animation : Jean-Marie LEVASSEUR
Lieu : Maison des sports – La Roche sur Yon

Objectifs :
- Modifier une photo ou une séquence vidéo
- Réaliser un montage photo ou vidéo

Présents : 10 personnes / 6 clubs représentés

Comité Départemental Vendée
Etudes et Sports Sous-Marins

BILAN 2018

MOI, JE PLONGE EN VENDÉE !

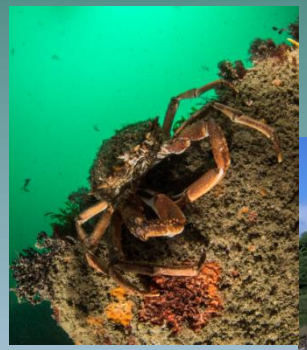

➢ 09 et 10/06/2018

✓ **STAGE DE DECOUVERTE PHOTO/VIDEO**

Animation : Thierry COADOU
Responsable Commission Audiovisuelle de la région
Lieu : SUB'EVASION – Ile d'Yeu

<u>Objectifs</u> :

- Prendre du plaisir sous l'eau, apprendre quelques notions essentielles et partager des prises de vues avec le groupe

<u>Présents</u> : 8 personnes / 3 clubs représentés

STAGE DECOUVERTE PHOTO/VIDEO A L'ILE D'YEU

La commission audiovisuelle du CODEP 85 a organisé à l'Ile d'Yeu, le weekend des 9 et 10/06/2018 un stage découverte Photos/vidéo.
Les stagiaires étaient accueillis par la structure SUB'EVASION.

7 participants se sont réunis autour de Thierry COADOU – Président de la Commission Régionale CIBPL, animateur sur ces 2 jours.

Après un exposé théorique sur les principes fondamentaux de la photo sous-marine, les participants ont eu tout loisir de mettre en application ces principes au cours des 3 plongées organisées.
L'objectif principal était avant tout de découvrir la photo sous-marine, prendre du plaisir sous l'eau et fédérer les différents clubs du département.

Tous les stagiaires ont partagés ensuite leurs prises de vue ; ceux-ci ont pris conscience qu'il y avait encore beaucoup de travail à réaliser pour progresser.

Un grand MERCI à Thierry COADOU qui a su s'adapter à tous les types d'appareils et répondre avec patience aux sollicitations de chacun.

De gauche à droite : Thierry COADOU, Jean-Marie LEVASSEUR, David MONNIER, Catherine THIBAUD, Christophe LEMIRE, Estelle GUERY, Edith CHAPITREAU, Thierry DUTIN, Gaëtanne BONNAUDET

FFESSM
Comité Départemental Vendée
Etudes et Sports Sous-Marins

Comité Départemental Vendée
Etudes et Sports Sous-Marins

PROJETS 2018/2019

MOI, JE PLONGE EN VENDÉE !

➢ Saison hiver 2018/2019

✓ **Organiser des soirées de prises de vues dans les différents clubs de Vendée en piscine et sur un thème précis**

<u>Objectifs</u> :

- Faire découvrir la photo dans les clubs
- Fédérer les photographes amateurs

<u>CALENDRIER</u> : 1ères séances programmées

➢ **Jeudi 15/11/2018**

❖ Baptêmes pieds lourds

- Piscine de Fontenay le Comte (créneau : 20H30 / 22H00)

➢ **Mercredi 19/12/2018**

❖ Réalisation d'un trombinoscope pour ImmersYon 85

- Piscine de St Florent des Bois (créneau : 20H30 / 22H00)

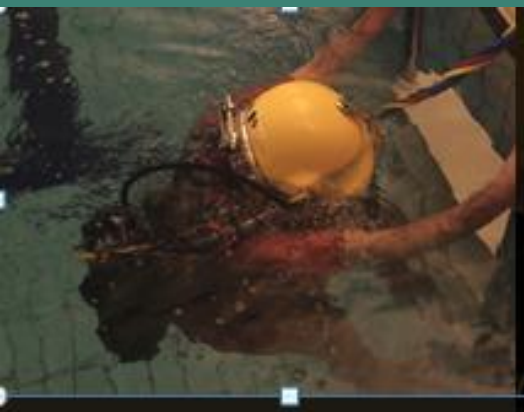

2 SOIREES PRISES DE VUE DANS LES CLUBS DE VENDEE

✓ **Organisation de soirées de prises de vues dans les différents clubs de Vendée en piscine et sur un thème précis**

Objectifs :

- Faire découvrir la photo dans les clubs
- Fédérer les photographes amateurs

FFESSM Comité Départemental Vendée Études et Sports Sous-Marins

CALENDRIER

- **Jeudi 15/11/2018**
  - Baptêmes pieds lourds
    - Piscine de Fontenay le Comte (créneau : 20H30 / 22H00)
- **Mercredi 19/12/2018**
  - Réalisation d'un trombinoscope pour ImmersYon 85
    - Piscine de St Florent des Bois (créneau : 20H30 / 22H00)

Comité Départemental Vendée
Etudes et Sports Sous-Marins

PROJETS 2018/2019

MOI, JE PLONGE EN VENDÉE !

➢ 03 ou 04/2019

- ✓ **Organiser une journée théorique sur les principes de bases de la photo en mode manuel**

Animation : Christophe LEMIRE – Photographe professionnel animalier
Lieu : Chez lui à la campagne 85200 FONTAINES

<u>Objectif principal</u> :

- Avoir quelques bases avant de s'inscrire à un stage de formation niveau 1

➢ Printemps / Eté 2019

- ✓ **Organiser 1 ou 2 journée de prises de photos en carrière avec la participation d'apnéistes**

<u>Lieux</u> :

- Carrière de Roussay, Bécon
- Carrière des Coux

Comité Départemental Vendée
Etudes et Sports Sous-Marins

PROJETS 2018/2019

MOI, JE PLONGE EN VENDÉE !

➢ 09/2019

- ✓ **Organiser 1 stage sur une semaine**
  - ✓ **Préparation plongeur photographe niveau 1**
  - ✓ **Préparation plongeur photographe niveau 2**

<u>Lieu</u> :

- Calamonjoi en Espagne

FFESSM
Comité
Départemental
Vendée
Etudes et Sports
Sous-Marins
MOI,
JE PLONGE
EN VENDÉE !
«L'Afrique»