Comité
Départemental
Vendée

Commission
Audiovisuelle

Année 2013

Blanche

Pas disponible pour raison personnelle de santé

FFESSM
Comité Départemental Vendée
Commission Audiovisuelle

Sur la Vendée **Rien**

Tous les plongeurs savent faire des photos

Comme

FFESSM
Comité Départemental Vendée
Commission Audiovisuelle

ceci

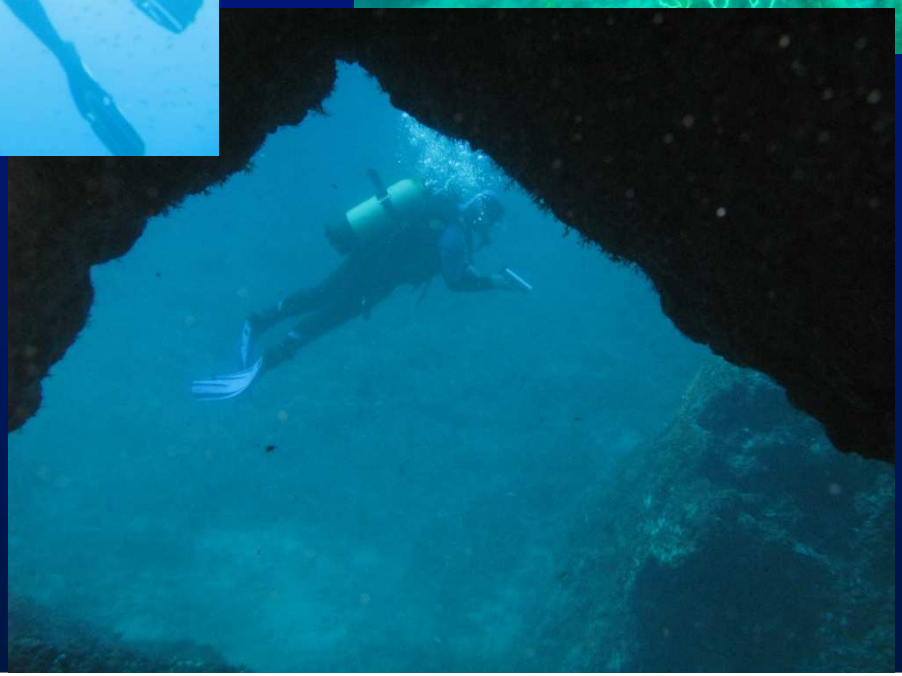

FFESSM
Comité Départemental Vendée
Commission Audiovisuelle

Ou comme cela

FFESSM
Comité Départemental Vendée
Commission Audiovisuelle

Les APN sont sans doute très simples à utiliser

Et encore mieux

Les appareils GOPRO

Vont battre les records du sans réglage

FFESSM
Comité Départemental Vendée
Commission Audiovisuelle

Activité régionale

Stage audiovisuel Trébeurden

4 plongeurs photographes niveau 1
10 plongeurs photographes niveau 2
2 formateurs photographes niveau 1

Aucun plongeur photographe de la Vendée

FFESSM
Comité Départemental Vendée
Commission Audiovisuelle

Projets 2014

Sortie week-end plongée Bio et photo dans le bassin d'Arcachon du 7 au 9 juin

Pour les plongeurs photographes
Une ou deux réunions préparatoires seront effectuées avant

FFESSM
Comité Départemental Vendée
Commission Audiovisuelle

Stage audiovisuel à Trébeurden du 3 au 10 aout 2014

Les plongeurs photographes de la Vendée sont les bienvenus

Possibilité de passer des vacances en famille

FFESSM
Comité Départemental Vendée
Commission Audiovisuelle

Souhait de fin d'année

Les images qui restent des les ordinateurs :

Elles ne servent à rien, elles sont sans intérêt pour personne à part pour celui qui les a prises

Les images, elles, ont des intérêts quand elles racontent des histoires et surtout quand elles sont montrées.

Donc, ce serait bien, si cette année, chaque club collectait des photos ou des petites vidéos

FFESSM
Comité Départemental Vendée
Commission Audiovisuelle

En faire un montage de 5 à 10 minutes

Et vers la fin d'année effectuer une projection collective avec une exposition de photos.

Sujet libre (reportage épave, faune, flore, reportage voyage, etc...)

Cela pourrait être un bon sujet d'info, d'échange , de communication et de culture.

Manifestation : privée, familiale ou publique ???

Où et quand ? Et besoin d'aide !!

FFESSM
Comité Départemental Vendée
Commission Audiovisuelle

ET MAINTENANT

A VOS IMAGES