FFESSM

Comité Départemental Vendée

Etudes et Sports Sous-Marins

Commission audiovisuelle

Assemblée Générale du 06/01/2018

«Cimcour»

Comité Départemental Vendée
Etudes et Sports Sous-Marins

BILAN 2017

MOI, JE PLONGE EN VENDÉE !

➢ 04/2017

✓ Prise en charge de la commission audiovisuelle

Daniel VAN DORMAEL laisse la main.

➢ 05/2017

✓ Organisation d'une 1ère rencontre

<u>Objectif</u> : DONNER UN NOUVEAU DYNAMISME A CETTE COMMISSION

<u>Présents</u> : 12 personnes / 6 clubs représentés

<u>Ordre du jour</u>

- Présentation rapide d'un logiciel de montage (photos/vidéos) MAGIX
- Collecte d'idées d'actions au niveau du département
- Présentation du jeu en Atlantique : 1ère chasse aux trésors sous-marins

Comité Départemental Vendée
Etudes et Sports Sous-Marins

BILAN 2017

MOI, JE PLONGE EN VENDÉE !

➢ 07/2017

✓ **Snorkeling pour prise de photos/vidéos de surface et apport théorique sur la biologie en eau douce**

Animateur : Marc-André MOUNIER

Lieu la Carrière des Coux

➢ 10/2017

✓ **Formation à l'utilisation du logiciel MAGIX**

Animateur : Jean-Marie LEVASSEUR

Lieu : Maison des Sports

➢ Annulée car peu d'inscrits

Comité Départemental Vendée
Etudes et Sports Sous-Marins

BILAN 2017

MOI, JE PLONGE EN VENDÉE !

➢ Du 01/05/17 au 31/10/17

✓ **1ère chasse aux trésors sous-marins**

Concours photos

Organisatrice : Cécile LONGEPE et son Club Rev' de Kraken
Terrain de jeu : En Atlantique
Indices : Des espèces végétales et animales à identifier

(Le participant devra photographier en plongée un maximum de 6 espèces présentées sur la plaquette à télécharger sur le site.)

Aucune concrétisation

Comité Départemental Vendée
Etudes et Sports Sous-Marins

BILAN 2017

MOI, JE PLONGE EN VENDÉE !

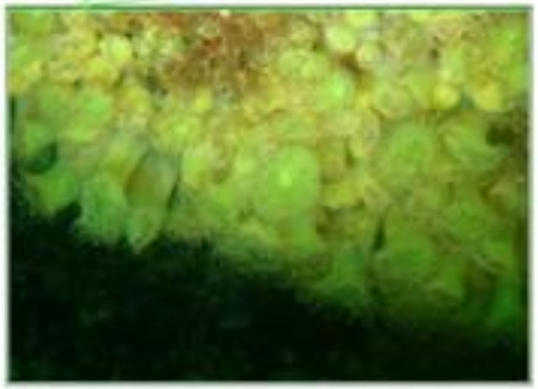
Anémone-bijou (*Corynactis viridis*)

Seiche (*Sepia officinalis*)

Blennie gattorugine (*Parablennius gattorugine*)

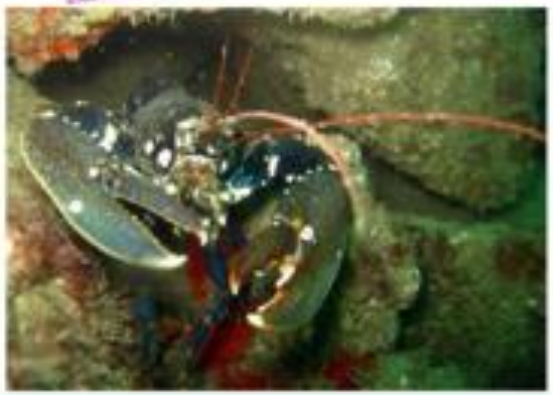
Homard européen (*Homarus gammarus*)

Etoile de mer commune (*Asterias rubens*)

Claveline (*Clavelina lepadiformis*)

Comité Départemental Vendée
Etudes et Sports Sous-Marins

BILAN 2017

MOI, JE PLONGE EN VENDÉE !

➢ 12/2017

✓ Conception d'un calendrier 2018

- Récolte de photos réalisées en Atlantique et en Vendée

<u>4 photographes mis à l'honneur suite à leurs envois</u>

- Marie-Claude CAIVEAU
- Roland CAIVEAU
- Pascal HENAFF
- Franck LELOIRE

Merci pour leur participation et leurs très belles photos

Comité Départemental Vendée
Etudes et Sports Sous-Marins

PROJETS 2018

MOI, JE PLONGE EN VENDÉE !

➢ 04/02/2018 – Report formation 10/2017

✓ Formation à l'utilisation du logiciel MAGIX

9h00 – 17h00

Animateur : Jean-Marie LEVASSEUR
Lieu : Maison des Sports

Objectifs :

- Modifier une photo ou une séquence vidéo
- Réaliser un montage photo ou vidéo

Pour le moment : 3 inscrits seulement

NOUS COMPTONS SUR VOTRE PARTICIPATION

Comité Départemental Vendée
Etudes et Sports Sous-Marins

PROJETS 2018

MOI, JE PLONGE EN VENDÉE !

➢ 09/06/2018 et 10/06/2018

✓Organisation d'un week-end Photos/vidéos

Tous niveaux

Formateur : Niveau III : Thierry COADOU
Président de la Commission Régionale Photo et vidéo du CIBPL
Lieu : Ile d'Yeu

Le programme sera défini en 02/2018 lors de l'Assemblée Régionale

➢ Objectif principal → PRENDRE DU PLAISIR ET FAIRE DE LA PHOTO

- Apports théoriques de base
- Réalisation de photos/vidéos à l'occasion de 2 à 3 plongées
- Mise en commun

A NOTER D'ORES ET DÉJÀ DANS VOS AGENDAS

Comité Départemental Vendée
Etudes et Sports Sous-Marins

VOS attentes

MOI, JE PLONGE EN VENDÉE !

- **VOS Attentes…… ?**

FFESSM
Comité
Départemental
Vendée
Etudes et Sports
Sous-Marins
MOI,
JE PLONGE
EN VENDÉE !
Merci pour votre attention
«L'Afrique»